INITIATION À L'ARMÉMIEN

Le drapeau arménien:

Le rouge symbolise les hauts plateaux arméniens, la lutte continue du peuple arménien pour la survie, pour le maintien de la foi chrétienne, pour l'indépendance et la liberté de l'Arménie

Le bleu symbolise la volonté du peuple arménien de vivre sous un ciel paisible.

L'orange symbolise le talent créatif et la nature travailleuse du peuple arménien.

Alphabet en arménien:

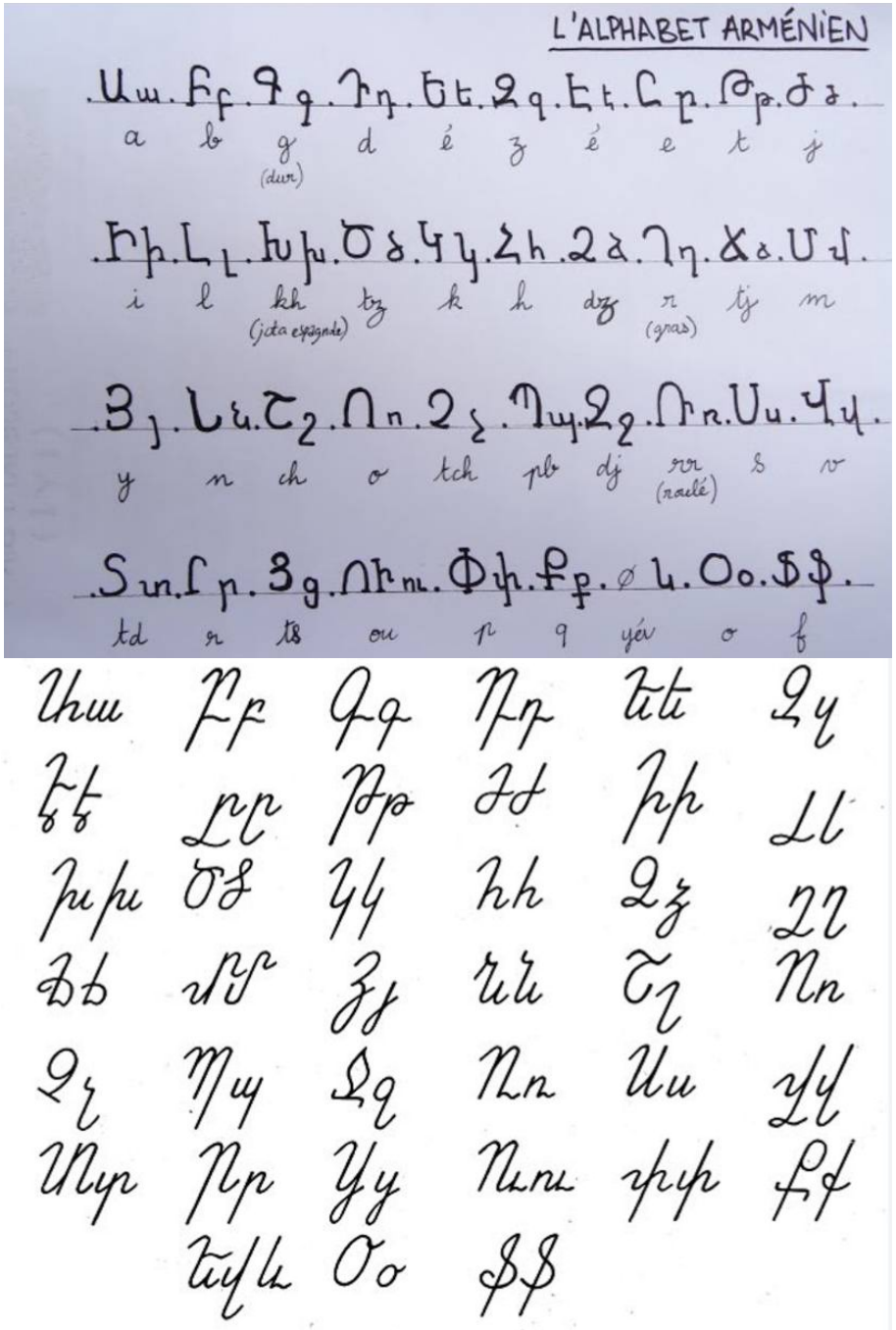

L'alphabet arménien a été créé en 405 par saint Mesrop Machtots, après une utilisation infructueuse des caractères de Daniel, dont l'origine n'est pas connue. Il permit ainsi à l'arménien de devenir une langue écrite, le grabar. La Bible fut le premier texte à être traduit en grabar.

Les chiffres et les nombres.

1-Մեկ(meq)
2-Երկու(yerkou)
3-Երեք (irék)
4-Չորս(tchors)
5-Հինգ(hing)
6-Վեց(vets)
7-Յոթ(yot)
8-Ութ(out)
9-Ինը(ine)
10-Տասը(tass)

20-Քսան(kssin)
30-Երեսուն(yeressoun)
40-Քառասուն(kqarassoun)
50-հիսուն(hitssoun)
60-Վաթսուն(vatssoun)
70-Յոթանասուն(yotanassoun)
80-ութսուն (outanassoun)

90-Իններսուն(inessoun)
100-Հարյուր(harriur)

Les couleurs :

:Կարմիր(karmir)

:Նարնջագույն (narenjagouyn)

:Կապույտ(kapuyt)

:Մանուշակագույն(manouchakagouyn)

:Դեղին(dérine)

:Վարդագույն (vartaguyn)

Endroit à visiter

Kohr Virap

Sevan

Erevan (capitale)

La nourriture, dessert arménien:

QUELQUE MOT DE BASE

Bonjour:Ողջույն(barev)
Au revoir:Հաջողություն(vorchouine)
Bienvenue:Բարի գալուստ(bari galust)
Merci:Շնորհակալություն(schnoraqalutsun)
De rien :Չարժե(retrlem)
Comment ça va ? :Ինչպե՞ս ես: vont's es
Je vais bien ! Ես լավն եմ (yes lav em)

Merci à tous et à toutes !